AKTUALIZACE Č. 5 ZÁSAD ÚZEMNÍHO ROZVOJE KRÁLOVÉHRADECKÉHO KRAJE

II.2.a. KOORDINAČNÍ VÝKRES

ZÁZNAM O ÚČINNOSTI	
Označení správního orgánu, který vydal Aktualizaci č. 5 Zásad územního rozvoje Královéhradeckého kraje	**Zastupitelstvo Královéhradeckého kraje**
Datum nabytí účinnosti Aktualizace č. 5 Zásad územního rozvoje Královéhradeckého kraje	
Oprávněná úřední osoba pořizovatele, funkce	**Ing. Petr Háp**, vedoucí oddělení územního plánování odboru územního plánování a stavebního řádu Krajského úřadu Královéhradeckého kraje
Podpis oprávněné úřední osoby pořizovatele, otisk úředního razítka	....

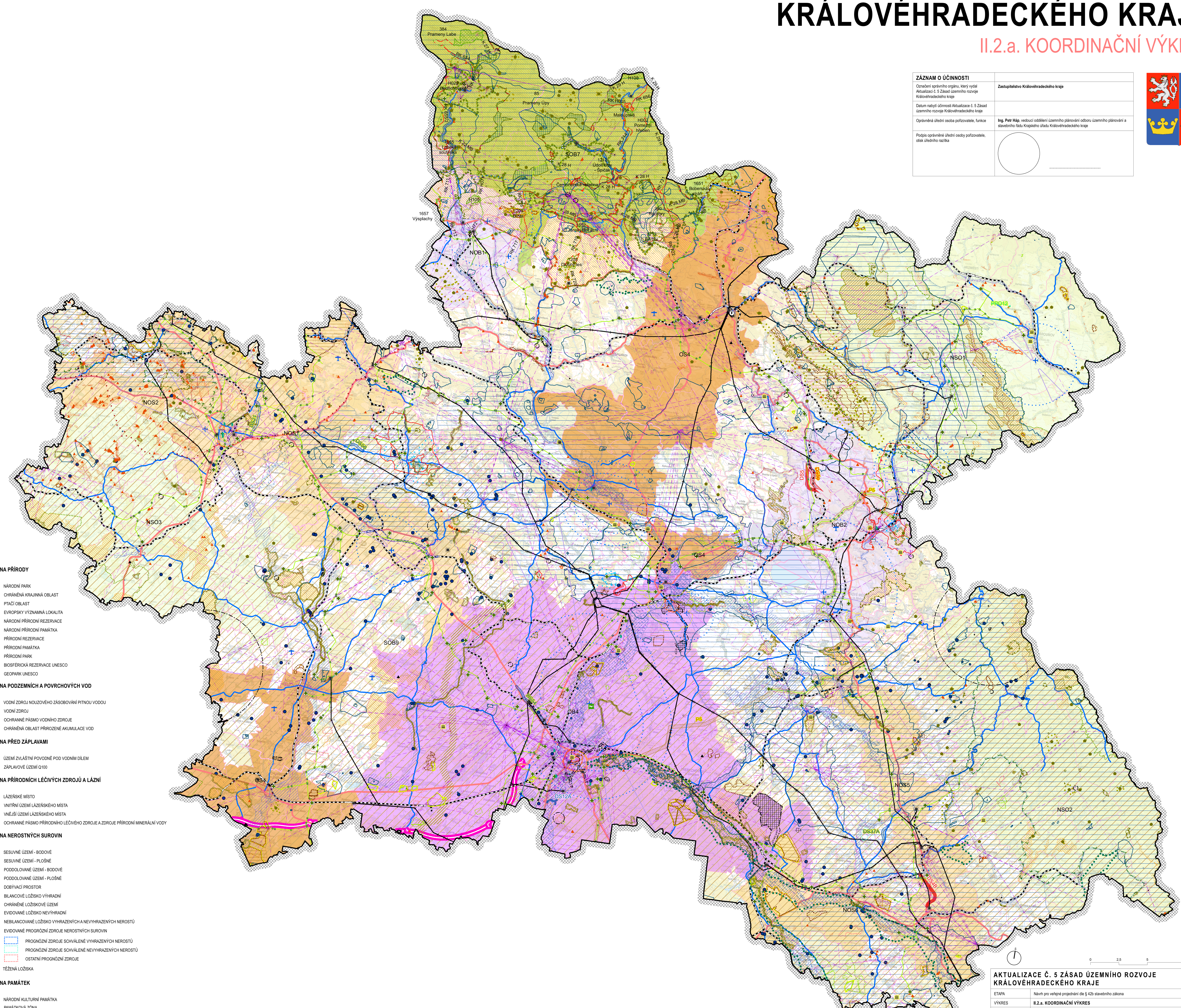

JEVY SCHVALOVANÉ

DS50 OZNAČENÍ RUŠENÝCH ZÁMĚRŮ

DOPRAVNÍ INFRASTRUKTURA

NÁVRH | NÁVRH RUŠENÝ | ÚZEMNÍ REZERVA | ÚZEMNÍ REZERVA RUŠENÁ

- KORIDOR SILNICE I. TŘÍDY
- KORIDOR SILNICE II. A III. TŘÍDY
- KORIDOR ŽELEZNICE - ZKAPACITNĚNÍ / MODERNIZACE / OPTIMALIZACE / ZDVOUKOLEJNĚNÍ / ELEKTRIFIKACE

TECHNICKÁ INFRASTRUKTURA

NÁVRH | NÁVRH RUŠENÝ | ÚZEMNÍ REZERVA | ÚZEMNÍ REZERVA RUŠENÁ

- KORIDOR VYSOKOTLAKÉHO PLYNOVODU S TLAKEM NAD 40 BARŮ
- OCHRANA PŘED POVODNĚMI

ÚZEMNÍ SYSTÉM EKOLOGICKÉ STABILITY

NÁVRH | RUŠENÝ

- BIOCENTRUM NADREGIONÁLNÍHO VÝZNAMU
- BIOKORIDOR NADREGIONÁLNÍHO VÝZNAMU
- BIOCENTRUM REGIONÁLNÍHO VÝZNAMU
- BIOKORIDOR REGIONÁLNÍHO VÝZNAMU
- 87 Peklo — NÁZEV BIOCENTRA NADREGIONÁLNÍHO, REGIONÁLNÍHO VÝZNAMU
- K 71 — NÁZEV BIOKORIDORU NADREGIONÁLNÍHO VÝZNAMU
- RK 815 — NÁZEV BIOKORIDORU REGIONÁLNÍHO VÝZNAMU

ROZVOJOVÉ OBLASTI, ROZVOJOVÉ OSY A SPECIFICKÉ OBLASTI VYMEZENÉ PÚR ČR A ZPŘESNĚNÉ

NÁVRH

- ROZVOJOVÁ OBLAST MEZINÁRODNÍHO A REPUBLIKOVÉHO VÝZNAMU
- ROZVOJOVÁ OSA MEZINÁRODNÍHO A REPUBLIKOVÉHO VÝZNAMU
- SPECIFICKÁ OBLAST MEZINÁRODNÍHO A REPUBLIKOVÉHO VÝZNAMU
- SPECIFICKÁ OBLAST, VE KTERÉ SE PROJEVUJE AKTUÁLNÍ PROBLÉM OHROŽENÍ ÚZEMÍ SUCHEM

ROZVOJOVÉ OBLASTI, ROZVOJOVÉ OSY, SPECIFICKÉ OBLASTI A ÚZEMÍ S VYVÁŽENÝM ROZVOJOVÝM POTENCIÁLEM VYMEZENÉ ZÚR

NÁVRH

- ROZVOJOVÁ OBLAST NADMÍSTNÍHO VÝZNAMU
- ROZVOJOVÁ OSA NADMÍSTNÍHO VÝZNAMU
- SPECIFICKÁ OBLAST NADMÍSTNÍHO VÝZNAMU
- ÚZEMÍ S VYVÁŽENÝM ROZVOJOVÝM POTENCIÁLEM

OZNAČENÍ ROZVOJOVÝCH OBLASTÍ, ROZVOJOVÝCH OS A SPECIFICKÝCH OBLASTÍ

NÁVRH

- OB4 — ROZVOJOVÁ OBLAST VYMEZENÁ PÚR ČR
- OS4 — ROZVOJOVÁ OSA VYMEZENÁ PÚR ČR
- NOB1,2 — ROZVOJOVÁ OBLAST VYMEZENÁ ZÚR
- NOS1,2,5,6 — ROZVOJOVÁ OSA VYMEZENÁ ZÚR
- SOB7,9 — SPECIFICKÁ OBLAST VYMEZENÁ PÚR ČR
- NSO1,2,3 — SPECIFICKÁ OBLAST VYMEZENÁ ZÚR

JEVY INFORMATIVNÍ

DOPRAVNÍ INFRASTRUKTURA

STAV

- DÁLNICE
- SILNICE I. TŘÍDY
- SILNICE II. TŘÍDY
- ŽELEZNICE - CELOSTÁTNÍ A REGIONÁLNÍ TRAŤ
- NEVEŘEJNÉ MEZINÁRODNÍ LETIŠTĚ
- VEŘEJNÉ VNITROSTÁTNÍ LETIŠTĚ
- NEVEŘEJNÉ VNITROSTÁTNÍ LETIŠTĚ
- VRTULNÍKOVÉ LETIŠTĚ, HELIPORT
- OCHRANNÉ PÁSMO LETECKÉHO POZEMNÍHO ZAŘÍZENÍ RADIONAVIGAČNÍHO
- OCHRANNÉ PÁSMO LETIŠTĚ
- OCHRANNÉ PÁSMO VZLETOVÉ A PŘISTÁVACÍ DRÁHY

TECHNICKÁ INFRASTRUKTURA

STAV

- TEPELNÁ ELEKTRÁRNA S VÝROBOU TEPLA
- TRANSFORMOVNA
- NADZEMNÍ ELEKTRICKÉ VEDENÍ ZVN 400 kV
- NADZEMNÍ ELEKTRICKÉ VEDENÍ VVN 110 kV
- VÝROBNA TEPLA
- REGULAČNÍ STANICE VTL
- OCHRANNÉ PÁSMO PRODUKTOVODU
- VTL PLYNOVOD
- SKLÁDKA
- SPALOVNA
- ZAŘÍZENÍ RADIOVÝCH SMĚROVÝCH SPOJŮ
- RADIOVÉ SMĚROVÉ SPOJE
- OCHRANNÉ PÁSMO ELEKTRONICKÉHO KOMUNIKAČNÍHO ZAŘÍZENÍ
- OCHRANNÉ PÁSMO RADIOVÉHO SMĚROVÉHO SPOJE

OCHRANA PŘÍRODY

STAV

- NÁRODNÍ PARK
- CHRÁNĚNÁ KRAJINNÁ OBLAST
- PTAČÍ OBLAST
- EVROPSKY VÝZNAMNÁ LOKALITA
- NÁRODNÍ PŘÍRODNÍ REZERVACE
- NÁRODNÍ PŘÍRODNÍ PAMÁTKA
- PŘÍRODNÍ REZERVACE
- PŘÍRODNÍ PAMÁTKA
- PŘÍRODNÍ PARK
- BIOSFÉRICKÁ REZERVACE UNESCO
- GEOPARK UNESCO

OCHRANA PODZEMNÍCH A POVRCHOVÝCH VOD

STAV

- VODNÍ ZDROJ NOUZOVÉHO ZÁSOBOVÁNÍ PITNOU VODOU
- VODNÍ ZDROJ
- OCHRANNÉ PÁSMO VODNÍHO ZDROJE
- CHRÁNĚNÁ OBLAST PŘIROZENÉ AKUMULACE VOD

OCHRANA PŘED ZÁPLAVAMI

STAV

- ÚZEMÍ ZVLÁŠTNÍ POVODNĚ POD VODNÍM DÍLEM
- ZÁPLAVOVÉ ÚZEMÍ Q100

OCHRANA PŘÍRODNÍCH LÉČIVÝCH ZDROJŮ A LÁZNÍ

STAV

- LÁZEŇSKÉ MÍSTO
- VNITŘNÍ ÚZEMÍ LÁZEŇSKÉHO MÍSTA
- VNĚJŠÍ ÚZEMÍ LÁZEŇSKÉHO MÍSTA
- OCHRANNÉ PÁSMO PŘÍRODNÍHO LÉČIVÉHO ZDROJE A ZDROJE PŘÍRODNÍ MINERÁLNÍ VODY

OCHRANA NEROSTNÝCH SUROVIN

STAV

- SESUVNÉ ÚZEMÍ - BODOVÉ
- SESUVNÉ ÚZEMÍ - PLOŠNÉ
- PODDOLOVANÉ ÚZEMÍ - BODOVÉ
- PODDOLOVANÉ ÚZEMÍ - PLOŠNÉ
- DOBÝVACÍ PROSTOR
- BILANCOVÉ LOŽISKO VÝHRADNÍ
- CHRÁNĚNÉ LOŽISKOVÉ ÚZEMÍ
- EVIDOVANÉ LOŽISKO NEVÝHRADNÍ
- NEBILANCOVANÉ LOŽISKO VYHRAZENÝCH A NEVYHRAZENÝCH NEROSTŮ
- EVIDOVANÉ PROGRÓZNÍ ZDROJE NEROSTNÝCH SUROVIN
  - PROGNÓZNÍ ZDROJE SCHVÁLENÉ VYHRAZENÝCH NEROSTŮ
  - PROGNÓZNÍ ZDROJE SCHVÁLENÉ NEVYHRAZENÝCH NEROSTŮ
  - OSTATNÍ PROGNÓZNÍ ZDROJE
- TĚŽENÁ LOŽISKA

OCHRANA PAMÁTEK

STAV

- NÁRODNÍ KULTURNÍ PAMÁTKA
- PAMÁTKOVÁ ZÓNA
- PAMÁTKOVÁ REZERVACE
- OCHRANNÉ PÁSMO PAMÁTKOVĚ CHRÁNĚNÉHO ÚZEMÍ A OBJEKTU
- OCHRANNÉ PÁSMO PAMÁTKOVÝCH ZÓN A REZERVACÍ
- OCHRANNÉ PÁSMO NÁRODNÍ KULTURNÍ PAMÁTKY

OCHRANA PLOCH VÝZNAMNÝCH PRO OBRANU STÁTU

STAV

- OBJEKT DŮLEŽITÝ PRO OBRANU STÁTU - PLOŠNÝ
- OBJEKT DŮLEŽITÝ PRO OCHRANU STÁTU - OCHRANNÉ PÁSMO

SYMBOLY MAPOVÉHO PODKLADU

- HRANICE ÚZEMÍ KRAJE = HRANICE ŘEŠENÉHO ÚZEMÍ
- HRANICE SPRÁVNÍCH OBVODŮ OBCÍ S ROZŠÍŘENOU PŮSOBNOSTÍ
- HRANICE ÚZEMÍ OBCÍ

Poznámka:
SYMBOLY MAPOVÉHO PODKLADU MAJÍ POUZE INFORMAČNĚ ORIENTAČNÍ CHARAKTER A NEJSOU PŘEDMĚTEM ŘEŠENÍ ZÚR KRÁLOVÉHRADECKÉHO KRAJE. POKUD JE SOUČÁSTÍ MAPOVÉHO PODKLADU ZÁKRES MOŽNÉHO VYUŽITÍ ÚZEMÍ, PAK JE TŘEBA NA NĚJ NAHLÍŽET JAKO NA PŘEDBĚŽNOU INFORMACI, KTERÁ SE MŮŽE POSTUPEM ČASU MĚNIT. K TĚMTO SYMBOLŮM MAPOVÉHO PODKLADU PROTO NELZE PŘIHLÍŽET, NEBOŤ NEVYJADŘUJÍ REÁLNÉ USPOŘÁDÁNÍ ÚZEMÍ, ALE POUZE MOŽNÉ VYUŽITÍ ÚZEMÍ.

AKTUALIZACE Č. 5 ZÁSAD ÚZEMNÍHO ROZVOJE KRÁLOVÉHRADECKÉHO KRAJE

ETAPA	Návrh pro veřejné projednání dle § 42b stavebního zákona
VÝKRES	**II.2.a. KOORDINAČNÍ VÝKRES**
OBJEDNATEL	Královéhradecký kraj, Pivovarské náměstí 1245, 500 03 Hradec Králové
POŘIZOVATEL	Krajský úřad Královéhradeckého kraje, odbor územního plánování a stavebního řádu, Švendova 1282, 500 03 Hradec Králové
ZPRACOVATEL **Ateliér Cihlář-Svoboda s.r.o.** Na Máchovně 1610 Beroun-Město Beroun 266 01	ZODPOVĚDNÝ PROJEKTANT **RNDr. Milan Svoboda**
DATUM	Květen 2022
MĚŘÍTKO	1 : 100 000
MAPOVÝ PODKLAD	Základní mapa České republiky 1 : 50 000 (ZM 50), © Český úřad zeměměřický a katastrální