

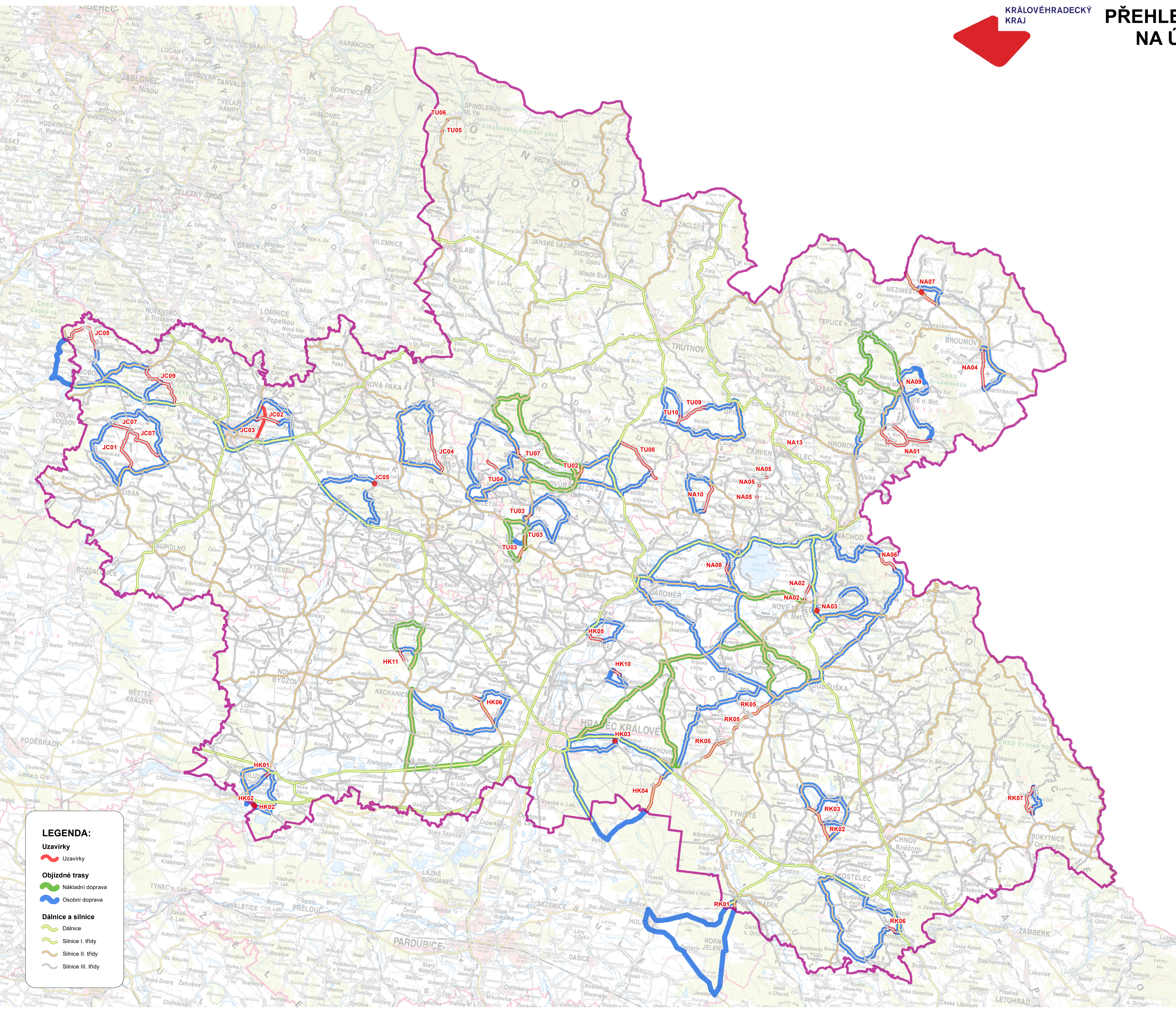

PŘEHLED UZAVÍREK NA SILNICÍCH II. A III. TŘÍDY NA ÚZEMÍ KRÁLOVÉHRADECKÉHO KRAJE (stav k 17.09.2018)

Okres	Číslo	Pracovní název akce	Začátek dopravního omezení	Konec dopravního omezení	Předpoklad zdrojů financování
HK	HK01	III/32736 Chlumec nad Cidlinou, ul.Palackého	16.7.2018 (3.2018 VAK)	31.10.2018	SFDI
HK	HK02	32722-1 most Pamětník	16.7.2018	18.11.2018	SFDI
HK	HK02	32722-2 most Pamětník	16.7.2018	18.11.2018	SFDI
HK	HK03	3082-1 most Svinary	9.4.2018	18.1.2019	FRR
HK	HK04	II/298 hranice PA kraje - křiž. s I/11, 1. etapa	16.4.2018	30.6.2018	IROP
HK	HK04	II/298 hranice PA kraje - křiž. s I/11, 2. etapa	3.9.2018	4.11.2018	IROP
HK	HK05	III/3089 Smiřice, průtah	13.8.2018	30.11.2018	SFDI
HK	HK06	II/324 Dolní Přím - Stěžery	6.8.2018	12.11.2018	IROP
HK	HK10	III/3086 Černlou - Újezd	3.9.2018	28.10.2018	SFDI
HK	HK11	III/32336 Lodín, II. etapa	10.9.2018	30.11.2018	SFDI
JC	JC01	III/28010 Staňkova Lhota - Sediště - Rakov	14.5.2018	28.10.2018	SFDI
JC	JC02	II/2861 Valdice - Studeňany - Dřevčovice	9.4.2018	20.5.2018	FRR
JC	JC03	II/286 jičín, Robousy - Valdice, přeložka	9/2018	2020	IROP
JC	JC04	III/28440 Tetín - Vřesník - křiž. III/28442	3.9.2018	4.11.2018	SFDI
JC	JC05	28434-1 Most Šárovceva Lhota	25.6.2018	20.10.2018	SFDI
JC	JC07	III/27932 křiž. III/27936 Rakov - křiž. III/28012 Stěvač + Markvartice	9.7.2018	30.9.2018	FRR
JC	JC08	III/27930 křiž. Pomníky - Libošovice	7.5.2018	1.7.2018	SFDI
JC	JC09	III/2813 Mladějov	10.9.2018	4.11.2018	FRR
NA	NA01	III/30315 Bezděkov nad Metují - Machov - Nizká Srbská - Machovská Lhota	16.4.2018	30.9.2018	ČR-PL
NA	NA02	III/28520 Vrchoviny - Krčín	9.5.2018	21.8.2018	IROP
NA	NA03	III/28522 N.Město most 28522-1 a rekonstrukce	4.6.2018	28.10.2018	SFDI
NA	NA04	III/3025 Broumov - Božanov	3.4.2018	25.5.2018	ČR-PL
NA	NA05	III/3049 Žernov - Červená Hora vjezdové brány	9.7.2018	5.8.2018	SFDI
NA	NA06	III/28526 Borová - Česká Čermná	9.7.2018	19.8.2018	SFDI
NA	NA07	II/302 Starostín - Broumov-hranice PR-ČR (Starostín-Broumov) -MOST	7.6.2018	7.11.2018	ČR - PL (MOST - FRR)
NA	NA08	III/30421 Vel.Jesenice - Říkov	4.6.2018	24.6.2018	FRR
NA	NA09	II/303 Police nad Metují - Pěkov	2.7.2018	4.11.2018	IROP
NA	NA10	III/3045 Hoříčky - Chvalkovice	10.9.2018	28.10.2018	SFDI
NA	NA13	I/14 Červený Kostelec - náměstí	20.8.2018	15.10.2018	US
RK	RK01	II/305 Borohrádek - hranice okr. RK - PA	2.7.2018	9.9.2018	IROP
RK	RK02	II/320 Třebově - Libeň	16.7.2018	7.10.2018	IROP
RK	RK03	II/320 Voděrady - Líno	9.4.2018	22.7.2018	IROP
RK	RK04	III/3109+III/31010 Říčky v Orli horách, Letapa	16.4.2018	30.10.2018	ČR-PL
RK	RK05	II/298 Ledce - Opočno, 2. etapa	16.4.2018	9.9.2018	IROP
RK	RK06	III/3167 + III/3169 Černá Skála - Potštejn	3.9.2018	21.10.2018	SFDI
TU	TU02	II/300 Dvůr Králové nad Labem, ul. Tyršova + křižovatka s II/299	9.7.2018	18.11.2018	IROP
TU	TU03	II/325 Velký Vřeštov - Hostinné, 2. etapa (úsek 1,2,3)	9.7.2018	28.10.2018	IROP
TU	TU04	III/3008 Zábřezí - Třebíhošť	16.7.2018	30.9.2018	SFDI
TU	TU06	II/295 Š.Mlýň - skalní svah "U garáží" (OPŽP)	24.9.2018	30.11.2018	OPŽP
TU	TU07	II/325 Chlum - Velký Vřeštov - Mostek, část III, Bílá Třemešná	9.7.2018	14.10.2018	IROP
TU	TU08	III/30014, I/37 - Kohoutov - Kladruby	13.8.2018	31.10.2018	SFDI
TU	TU09	III/30017 Hajnice - Radeč	6.6.2018	30.6.2018	US
TU	TU10	III/30016 Hajnice - Studenec	6.6.2018	30.6.2018	US

Rozsah akcí pro realizaci se upřesní dle výsledků výběrových řízení a výše dotace. Termíny jsou uvedeny předpokladem, upřesní se dle Smlouvy o dílo.



LEGENDA:

- Uzavírky
- Uzavírky
- Objezdné trasy
- Nákladní doprava
- Osobní doprava
- Dálnice a silnice**
- Dálnice
- Silnice I. třídy
- Silnice II. třídy
- Silnice III. třídy



1:150 000